

**ORQUESTA SINFÓNICA INFANTIL DE MÉXICO**  
**PROCESO DE SELECCIÓN – OSIM 2025**

**REPERTORIO PARA AUDICIÓN**  
**TROMBÓN TENOR**

1. Obertura Zampa Louis Hérold
  - a) Desde la letra B, hasta el compás número 23 de la letra B
  - b) Desde el compás 12 de la letra D, hasta cinco compases antes de la letra E
  
2. Capricho Español Rimsky-Korsakov
  - IV. Scena e Canto gitano
  - a) Desde la letra Q, hasta el cuarto compás del Fandango asturiano
  - V. Fandango asturiano
  - b) Desde la anacrusa de la letra W, hasta el final de la obra
  
3. Los Preludios Franz Liszt
  - a) Desde el compás número 131, hasta el compás número 136
  - b) Desde el compás número 405, hasta el final de la obra
  
4. Marcha Húngara Héctor Berlioz
  - a) Desde el quinceavo compás del número 3 de estudio, hasta el segundo compás del número 5 de estudio (Tocar parte de 2do. Trombón)
  
5. Una obra a libre elección con duración máxima de 10 minutos.

### **RECOMENDACIONES PARA REALIZAR TU AUDICIÓN**

- Busca un espacio, ya sea en tu escuela o casa, para realizar el video de tu audición, que cuente con una buena iluminación y el menor eco posible.
- Deja un espacio aproximado de 1.5 a 2 metros entre tu posición y el lugar donde coloques la cámara.
- Monta tu cámara sobre un tripié o una base fija.
- Procura que tu toma esté centrada:
  - ✓ Si estás de pie, que abarque sólo de la cabeza hasta la cintura.
  - ✓ Si estas sentado, que abarque de tu cabeza hasta las rodillas.
- Para tener buena calidad en el sonido, puede ayudarte una persona a comprobar que la cámara capte el sonido correctamente, utilizando unos audífonos conectados a la misma.
- Si el micrófono es independiente a la cámara, colócalo de frente al instrumento, asegurándote de igual forma que capte correctamente el sonido.
- Deja que la grabación corra 5 segundos antes de que comiences a tocar, esto para asegurar que se grabe completa tu interpretación.
- Asegúrate de haber estudiado el material musical antes de hacer tu grabación y de que al momento de realizarla, tus particellas estén en el orden adecuado.
- Recuerda que debes tocar todos los pasajes que se encuentran señalados en los materiales de audición.
- Sube tu video a cualquiera de las plataformas disponibles (Youtube, Vimeo, Googlevideo) y asegúrate de que **NO se configure como privado**. En todo caso puedes configurarlo como video “No listado” para que únicamente las personas con el link correspondiente tengan acceso al video.
- Por último, no olvides registrar todos tus datos y la liga a tu video, así como adjuntar la documentación solicitada en la convocatoria de la OSIM en el formulario de registro.

***Mucha suerte!!!***

# Louis Herold Zampa Overture

## Posaune I.

Allegro vivace ed impetuoso.  $\text{♩} = 96$ .

Andante misurato.  $\text{♩} = 84$ .

Un poco più mosso.

Andante, non lento.  $\text{♩} = 100$ . Poco a poco animato. Animato.

Allegro vivace assai con grande forza.  $\text{♩} = 116$ .

Herold — Zampa Overture

Posaune I.

Nicolai Rimsky-Korsakov  
Capriccio Espagnole, Op. 34

Trombone I.  
I. Alborada.

Vivo e strepitoso.

*f* A 12 B C 30 *attacca*

II. Variazioni.

Andante con moto 21 19 Poco meno mosso. 28 Viol. I. 1 2 3  
D 19 E 28 F 15 G 8 H 3  
4 *f* *f* *ril.* *attacca*

III. Alborada.

Vivo e strepitoso.

*f* II 12 I *f*  
K 29 *lunga* *f* *attacca*

# Trombone I.

## IV. Scena e Canto gitano.

**Allegretto.**

quasi Cadenza (I)

Cadenza (II) Violino Solo.

*a tempo*

Cadenza (III) Flauto Solo.

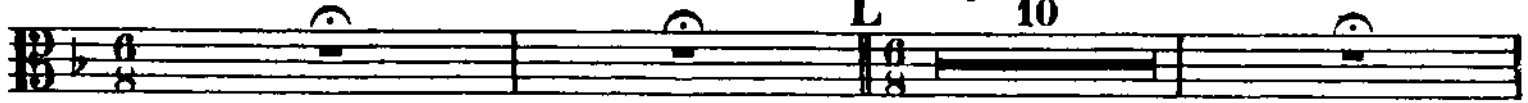

Cadenza (IV) Clarinetto Solo. *a tempo*

Cadenza (V) Arpa Solo. *a tempo*

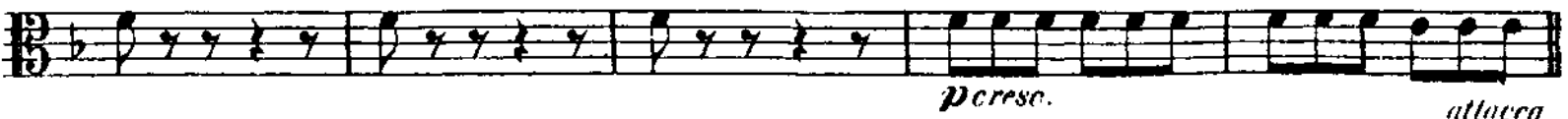
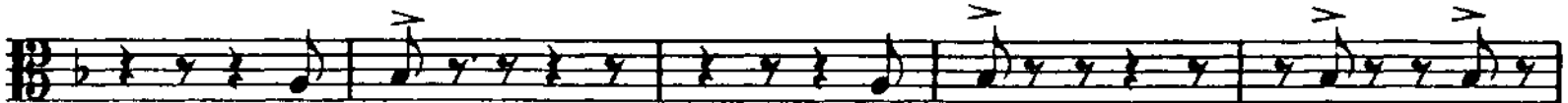
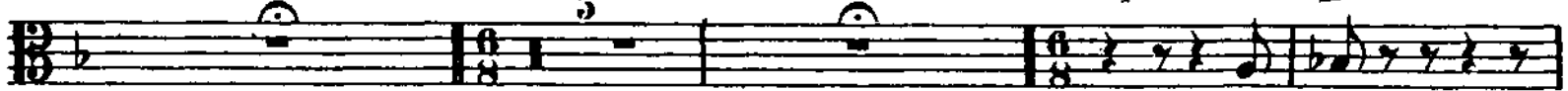

## V. Fandango asturiano.

Trombone I.

Coda.  
Vivo. (Tempo di comincio.)

Presto.

Franz Liszt  
Les Préludes

Posaune I

Andante 5 Poco ritenuto 2 Più rit. 1 A 5 Fl. I p dim.

19 pp pp legato pp

25 1 poco cresc. f

32 molto riten. Andante maestoso f

37

40

44 B L'istesso tempo 2 6 Poco rall. 1 9

63 C L'istesso tempo 4 11 D 6 poco a poco accelerando Poco rall. 3 2 Poco rall. 2 2 rit. 2

98 Allegro ma non troppo Fag. I/II 7 lungo 16 E 3 cresc. e stringendo

Liszt — Les Préludes

2

Posaune I

131 **Allegro tempestoso**

134

**Molto agitato ed accelerando**

**Un poco più**

**Allegretto pastorale (Allegro moderato)**

**Poco a poco più di moto sino al Allegro marziale**

Liszt — Les Préludes

Posaune I

3

344 **Allegro marziale animato** **N** **Trp. VII**  
4 **f** **f** **cresc. molto**

365 **O** **poco riten. Tempo di marcia** **ff**

372

377 **Più maestoso** **ff**

381 **P**

386 **Vivace** **10** **Trp. VII** **Q** **mf cresc.**

401 **poco ritard. Andante maestoso** **2** **18** **(C)** **ff**

407

410

413 **sempre ff**

416 **molto ritardando**

# Marche Hongroise.

Ungarischer Marsch. Hungarian March.

## Trombone II.

H. Berlioz.  
Aus Fausts Verdammung, Op. 24.

**Allegro marcato.**  
(♩ = 88) 6 6

7 *f* 1 *p* 1 *p* 5

1

1 3 2 2 *mf* *mf* *mf* *p* 1 *f*

9

1. 2. *f*

2

7 4 4 *ff* *p* *pp*

3

11 Fag. 12 13 14 Viol. I. *p*

4

1 *poco cresc.* *mf* *cresc.* *ff* *ff*

Trombone II.

