

**ORQUESTA SINFÓNICA INFANTIL DE MÉXICO  
PROCESO DE SELECCIÓN – OSIM 2024**

**REPERTORIO PARA AUDICIÓN  
OBOE I / CORNO INGLÉS**

1. Obertura La Gran Pascua Rusa Rimsky-Korsavov
  - a) Desde el inicio de la obra, hasta el tercer compás
  - b) Desde el séptimo compás de la letra B, hasta 2 compases antes de la letra C
  - c) Desde el Allegro agitato, hasta 5 compases antes de la letra E
  - d) Desde la letra I, hasta el décimo compás de la letra I
  
2. Obertura La Urraca Ladrona Gioacchino Rossini
  - a) Desde el compás número 4, hasta el compás número 12
  - b) Desde el compás número 171, hasta el compás número 227
  - c) Desde la anacrusa del compás número 252, hasta el primer tiempo del compás número 267
  - d) Desde el compás número 345, hasta el compás número 352
  - e) Desde el compás número 369, hasta el compás número 376
  
3. Danzón No. 8 Arturo Márquez
  - a) Desde el compás número 25, hasta el compás número 52
  - b) Desde el compás número 63, hasta el compás número 76
  - c) Desde el compás número 123, hasta el compás número 145
  - d) Desde el compás número 173, hasta el compás número 203
  - e) Desde el compás número 4, hasta el compás número 24 (Corno inglés)
  - f) Desde el compás número 37, hasta el compás número 42 (Corno inglés)
  - g) Desde el compás número 158, hasta el compás número 167 (Corno inglés)
  - h) Desde el compás número 173, hasta el compás número 203 (Corno inglés)

4. Marfil

Gina Enríquez

- a) Desde el compás número 44, hasta la letra C
- b) Desde el segundo tiempo del compás número 93, hasta el compás número 95
- c) Desde el compás número 117, hasta el compás número 136
- d) Desde el compás número 163, hasta el compás número 164
- e) Desde el compás número 297, hasta el compás número 298
- f) Desde el compás número 44, hasta la letra C (Corno inglés)
- g) De la anacrusa del compás número 94, hasta el compás número 95 (Corno inglés)
- h) Desde el compás número 163, hasta el compás número 164 (Corno inglés)
- i) Desde el compás número 299, hasta el compás número 317 (Corno inglés)

**NOTAS:**

- Para Corno Inglés, se deberán presentar también los pasajes de Oboe I.

### **RECOMENDACIONES PARA REALIZAR TU AUDICIÓN**

- Busca un espacio, ya sea en tu escuela o casa, para realizar el video de tu audición, que cuente con una buena iluminación y el menor eco posible.
- Deja un espacio aproximado de 1.5 a 2 metros entre tu posición y el lugar donde coloques la cámara.
- Monta tu cámara sobre un tripié o una base fija.
- Procura que tu toma esté centrada:
  - ✓ Si estás de pie, que abarque sólo de la cabeza hasta la cintura.
  - ✓ Si estas sentado, que abarque de tu cabeza hasta las rodillas.
- Para tener buena calidad en el sonido, puede ayudarte una persona a comprobar que la cámara capte el sonido correctamente, utilizando unos audífonos conectados a la misma.
- Si el micrófono es independiente a la cámara, colócalo de frente al instrumento, asegurándote de igual forma que capte correctamente el sonido.
- Deja que la cinta corra 5 segundos antes de que comiences a tocar, esto para asegurar que se grabe completa tu interpretación.
- Asegúrate de haber estudiado el material musical antes de hacer tu grabación y de que al momento de realizarla, tus particellas estén en el orden adecuado.
- Recuerda que debes tocar todos los pasajes que se encuentran señalados en los materiales de audición, además de una obra a tu libre elección.
- Sube tu video a cualquier de las plataformas disponibles (Youtube, Vimeo, Googlevideo) y asegúrate de que sea público en la configuración de video.
- Por último, no olvides registrar todos tus datos y la liga a tu video, así como adjuntar la documentación solicitada en la convocatoria de la OSIM en el formulario de inscripción.

***Mucha suerte!!!***

Nicolai Rimsky-Korsakov  
Russian Easter Overture, Op. 36

Oboe I.

**Lento mystico.**  
*p* *dim. e smorz.* 3 Viol. Solo Cad.

**A a tempo** **B Maestoso.**  
12 1 2 3 4 5 6

*tranquillo*  
Solo. *p* **Ca tempo** Fl. I. Cad. 2 3

**Andante lugubre, sempre alla breve.**  
Trumb. 8 1 2 *poco sfz* 2 2 *poco sfz*

*p* *pp* 9 D 9 10 11

**Allegro agitato.**  
Solo. *sfz* *mf* Clar. I Solo

5 E 3 *mf*

2 2 *f*

F *ff*

42

Oboe I.

Rossini — La Gazza Ladra Overture

Oboe I.

2

Fl. I.

109 *p cresc. poco a poco* *stacc.*

114 *ff*

122

130

139 *f cresc.* *ff marc.* *tr.* *sf* *sf*

149 *sf* *sf* *ff* 4 1 10 G.P. Fag. Hr.

171 *Solo. (poco tranquillo)* *dolce ed espress.* *p*

182 *Solo.* *dolce espress.* 11

203 *p* 11 E 4 *ppp possibile*

225 *ppp*

233 *ppp*

240

Oboe I.

246 *pp* *cresc. poco*

253 *a poco* *sempre cresc.*

261 *f* *ed acceler.*

268 *cresc. sempre*

273 *Più mosso.* *ff* *sf*

281 *sf*

288 *rit. Tempo I.* *ff*

316 *G.P. Fag. Hörner.* *Str. Klar. Solo.* *p legg.*

348 *p* *poco cresc.*

353 *p*

369 *p*

374 *cresc.* *ppp*

Oboe 1

# Danzón 8

(Homenaje a Maurice)

Arturo Márquez

**Danza Afro** ♩ = 112  
**24**

*solo molto espressivo*

*mp*

29

35

40

*p*

47

*mp*

53

*mp*

59

Oboe 1

63 

67 

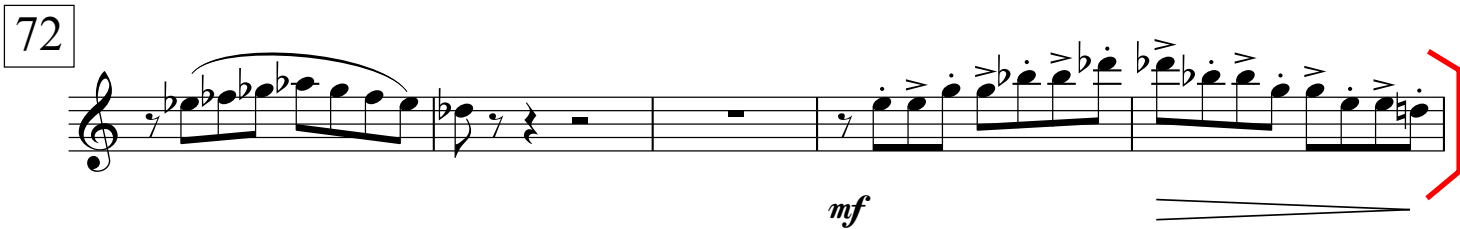
72 

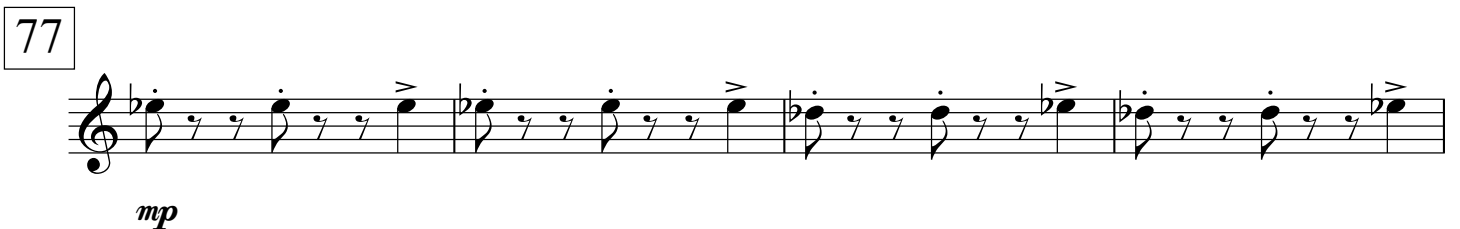
77 

81 

85 

90 

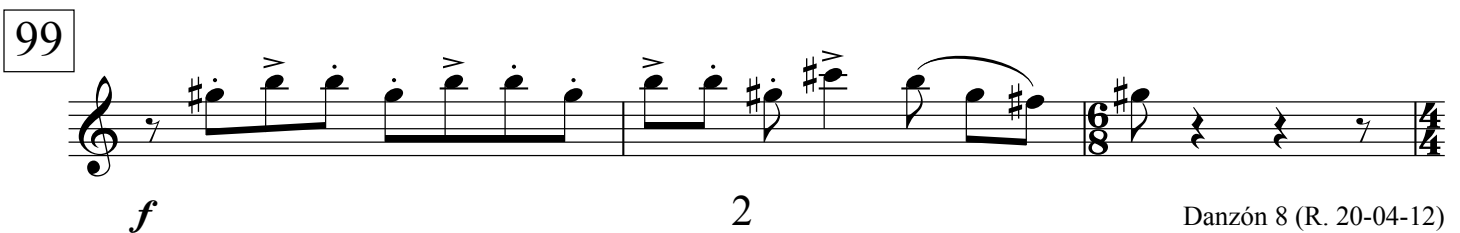
99 

Oboe 1

102

113

118

123

127

132

137

142

146

Oboe 1

158

164

*f*

174

*mp*

180

*mf*

186

a 2

191

*f*

197

201

206

*f*

210

*ff*

4

*ff*

# Corno Inglés

# Danzón 8

Danza Afro ♩ = 112

(Homenaje a Maurice)

Arturo Márquez

*solo molto espressivo*

4

10

16

22

39

51

58

67

75

12

8

5

5

11

mp

p

mf

mp

mf

mp

6/8

4/4

# Corno Inglés

90 **9**

102 *f* **7**

113 *mf*

118 *ff* *mf*

123

127 *ff*

132

137

142

148 **10** *f* **2**

# Corno Inglés

197

201

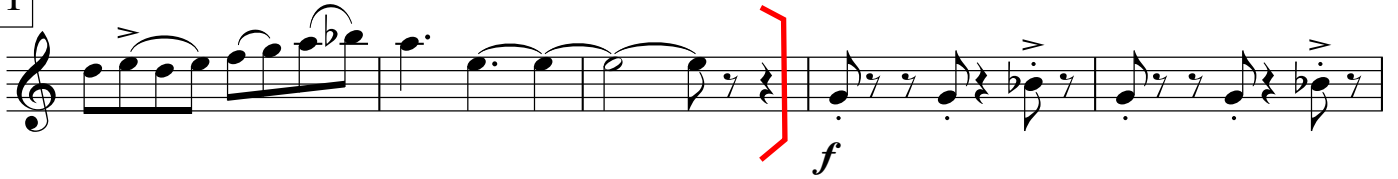

206

210

214

218

223

227

Oboes

Marfil

Gina Enríquez

Poema Sinfónico dedicado a los elefantes y demás especies  
masacradas para explotación con fines de lucro

I. El Marfil es de Ellos

Andante

1 19 A

26 mp

31 mf

35 B mp p mf

40 p mf a 2

45

50 C f

54

93 *poco a poco*

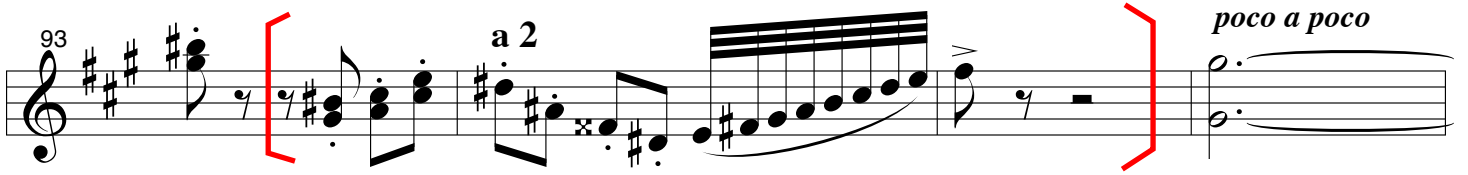

97 *ritardando*

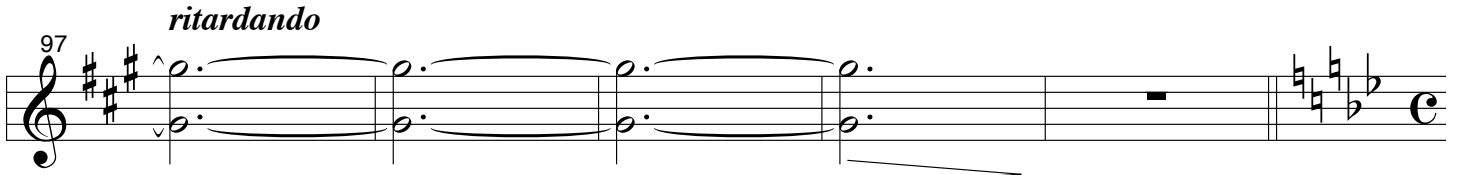

**F** II. Son Libres Adagio

102 *mp*

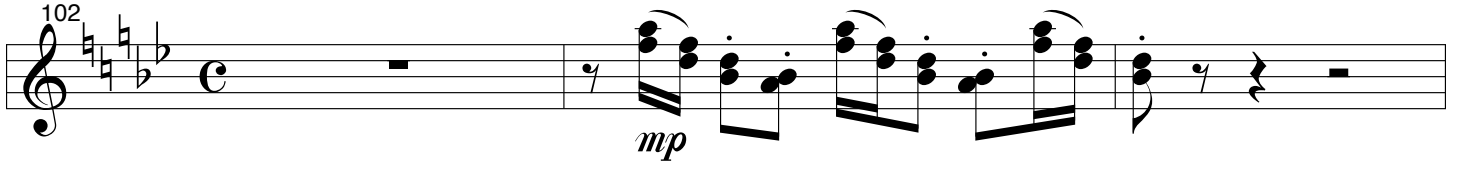

105

108

111 *p*

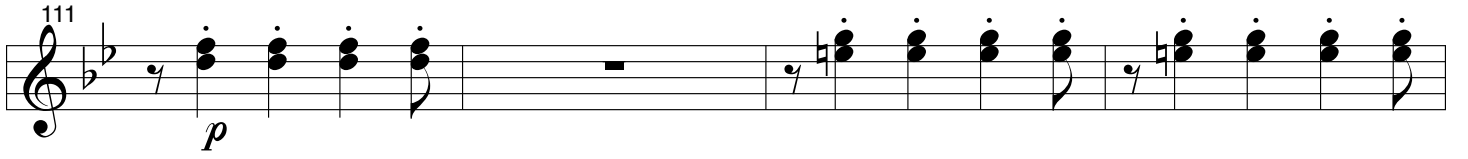

115 *a 2* **G**

119 *mf*

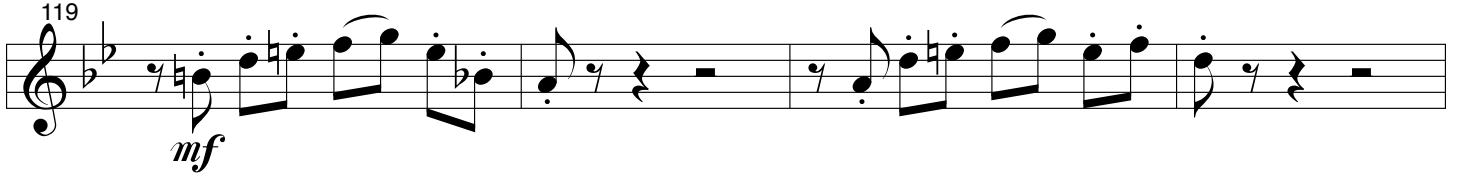

Marfil

Oboes

123 a 2

127 mf

131 H

135 mp rit. a tempo

138

141 p

145 a 2 ritardando f

I 149 a tempo mf p a 2

Marfil

Oboes

154 *cazadores furtivos*  
*pp*

159 *acechando a la manada de elefantes*  
*f* *accelerando*

164 **J** *III. La Cacería Andante*  
*f*

168

*Allegro*  
172 **K**

184 *f*

188 *f*

196 *f*

Marfil

Oboes

269 *ff*

**P** IV. La Masacre Adagio

273 *ff*

278 *ff*

282 *ff*

286 *ritardando* *ff*

290 *a tempo* **Q** *Larghetto* *mf* *a 2*

298 *Largo* *muriendo lenta y dolorosamente* **R** *mf*

309 *a 2* *mf*

Poema Sinfónico dedicado a los elefantes y demás especies  
masacradas para explotación con fines de lucro

I. El Marfil es de Ellos

Andante

A

1 19 3

26

31

B

36

41

46

C

51

90

94

*poco a poco ritardando*

98

**F** *II. Son Libres*  
**Adagio**

102

*p*

114

**G**

118

*mf*

122

126

*mf*

130

**H**  
134

*rit.* a tempo

5

143

*p* *f*

147

*ritardando* **I** a tempo

*f*

151

*mf* *p*

156

*pp*

*cazadores furtivos acechando a la manada de elefantes*

161

*2* *accelerando* *f*

**J** III. La Cacería Andante

165

*f*

284

288 *ritardando* *a tempo* Q **Larghetto**

292 **Largo** *muriendo lenta y dolorosamente*  
Solo *mf*

302 R **Largo**

310 *mf* *mf*

315 *p* *poco a poco ritardando*

320 **Largo** *mp*

S **V. La Vida Siempre Triunfa.**  
**Larghetto (Marcha de los Elefantes)**

327 *mp* *mp*